

2016

HABILITACIÓN Y AUTORIZACIÓN DE LIBROS

Declaragate.gt



- ✓ Ley del Impuesto de Timbres Fiscales y Papel Sellado Especial para Protocolos, Decreto Número 37-92, artículos: 5, 10 y 29.
- ✓ Código de Comercio, Decreto Número 2-70 del Congreso de la República, artículos: 368 y 378.
- ✓ Ley del Impuesto al Valor Agregado, Decreto Número 27-92, del Congreso de la República, artículo: 37 y 49.
- ✓ Ley de Actualización Tributaria, Decreto Número 10-2012, del Congreso de la República, artículo: 53.
- ✓ Acuerdo Gubernativo No. 5-2013, Reglamento de la Ley del Impuesto al Valor Agregado, artículo 28, 37, 38 y 39.



Tarifa Q. 0.50 por cada hoja

2016

Formulario en papel

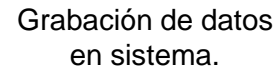

SAT
SUPERINTENDENCIA DE ADMINISTRACIÓN TRIBUTARIA

[illegible]

Automáticamente
se genera la
resolución

[illegible]

Contribuyente realiza
pago en banco

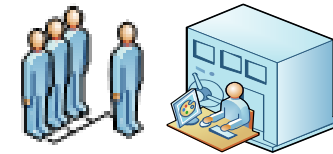

Genera etiquetas

Servicio y Atención con Transparencia
SUPERINTENDENCIA DE ADMINISTRACIÓN TRIBUTARIA
 Hemisferio I (Ingeniería Unificada) Fecha: 30-03-2015
 Sección de Autorizaciones
 REIMPRESIÓN
 LIBRO DE VENTAS
 No. Hojas: 2000 1100 Libro COMPUTARIZADO
 Contribuyente: COMPAÑIA DE ALIMENTOS DEL PACIFICO
 Domicilio Fiscal: YL0020/55/AUTOLISTA PAOL
 Resolución: RESOLUCIÓN SUPERINTENDENCIA 14
 RESOLUCIÓN ESQUEMAS
 NIT: 5452790-0 Resolución: 2013-1-57-10791



Libros
habilitados y
autorizados



Se realizará la habilitación y autorización por medio del formulario SAT-7121 disponible en Declaraguante así:

- a. Contribuyente completa información en formulario.
- b. Realiza pago.
- c. Obtiene la autorización por medio del sistema DG.



Se subsistirá con los procesos siguientes:

- 1. En Oficinas y Agencias Tributarias: SAT-No.0052.
- 2. SATRM-01 o SATRM-02 en Agencia ubicada en el Registro Mercantil.

1. El contribuyente debe tener acceso a la Agencia Virtual.
2. Se podrá realizar rectificación del formulario, siempre y cuando esté en el plazo de 72 horas y no disminuya la cantidad de hojas.
3. No se emitirá la etiqueta adhesiva, el sistema de Declaraguante generará una resolución.
4. La resolución de autorización se emitirá hasta que el formulario esté pagado.
5. Los contribuyentes deben conservar la resolución adjunta a los libros.
6. En autorizaciones de Oficinas y Agencias Tributarias se seguirá entregando las etiquetas.

Proceso en formulario SAT-7121

Declaraguате

2016

Llenar formulario Buscar formulario Presentar formulario Preguntas frecuentes Contáctenos

Declaraguате.gt

En el banco presente la Boleta SAT-2000, con o sin valor. Nunca presente este formulario.
Mantenga en secreto el Número de Acceso pues permite ver todo el formulario.

SAT
Superintendencia de
Administración Tributaria

HABILITACIÓN LIBROS

SAT-7121
Release 1

Número de Acceso
830 592 581

Impuesto de Timbres Fiscales y de Papel Sellado Especial Para Protocolos. Habilitación y autorización de libros. Recibo de pago.

Número de Formulario
10 318 170 690

1 de 4: En preparación

Número de Contingencia

Aclaraciones

a) ¿Quiénes pueden utilizar este formulario?

Los contribuyentes que tengan establecimiento registrado y requieran autorización y/o habilitación de libros.

b) ¿Cómo se usa este formulario?

- Llene, valide y congele este formulario. Aparecerá el botón "Imprimir SAT-2000".
- Imprima la boleta SAT-2000 y páguelo en un banco (por banca electrónica o en agencia bancaria).

c) ¿Cómo obtengo la autorización de los libros?

Al pagar el SAT-2000 ingrese a la opción Buscar formulario desde Declaraguате y al ingresar al formulario automáticamente se mostrará al final del formulario el botón "Imprimir Resolución" por lo que ya no será necesario obtener las etiquetas de autorización.

d) ¿Cuál es el valor por cada hoja que necesita habilitar en el libro?

Cada hoja tiene un valor de Q0.50 (salvo que esté exento según Decreto 37-92 artículo 10).

e) ¿Puedo rectificar el formulario?

Sí, se podrá rectificar formularios que desde su pago, no hayan transcurrido más de 72 horas.

1. BÚSQUEDA INFORMACIÓN DEL CONTRIBUYENTE

NIT del contribuyente

Persona individual o jurídica que solicitará la autorización y/o habilitación de libros

Ingrese su contraseña de SAT en línea

BUSCAR

1. BÚSQUEDA INFORMACIÓN DEL CONTRIBUYENTE

NIT del contribuyente

Persona individual o jurídica que solicitará la autorización y/o habilitación de libros

Realizará una rectificación ☐ Sí ☒ No

2. AUTORIZACIÓN Y/O HABILITACIÓN DE LIBROS

| Tipo de libro | Manual o Computarizado | Establecimiento (solo para "Compras" y "Ventas") | Cantidad de hojas | Valor | Limpiar fila |
|--|------------------------|--|-------------------|-------|-------------------------|
| LIBRO MAYOR | MANUAL | -- Seleccione -- | 100 | 50.00 | Limpiar |
| LIBRO DIARIO | MANUAL | -- Seleccione -- | 100 | 50.00 | Limpiar |
| ESTADOS FINANCIEROS | MANUAL | -- Seleccione -- | 100 | 50.00 | Limpiar |
| LIBRO DE ACTAS VARIAS | MANUAL | -- Seleccione -- | 100 | 50.00 | Limpiar |
| -- Seleccione -- | -- Seleccione -- | -- Seleccione -- | | | Limpiar |
| -- Seleccione -- | -- Seleccione -- | -- Seleccione -- | | | Limpiar |
| LIBRO DE COMPRAS Y VENTAS PEQUEÑO CONTRIBUYENTE | -- Seleccione -- | -- Seleccione -- | | | Limpiar |
| LIBRO DIARIO | -- Seleccione -- | -- Seleccione -- | | | Limpiar |
| LIBRO MAYOR | -- Seleccione -- | -- Seleccione -- | | | Limpiar |
| ESTADOS FINANCIEROS | -- Seleccione -- | -- Seleccione -- | | | Limpiar |
| LIBRO DE CAJA | -- Seleccione -- | -- Seleccione -- | | | Limpiar |
| LIBRO DE INVENTARIO | -- Seleccione -- | -- Seleccione -- | | | Limpiar |
| LIBRO DE CUENTAS CORRIENTES | -- Seleccione -- | -- Seleccione -- | | | Limpiar |
| LIBRO DE PLANILLAS | -- Seleccione -- | -- Seleccione -- | | | Limpiar |
| LIBRO DE ACTAS VARIAS | -- Seleccione -- | -- Seleccione -- | | | Limpiar |
| LIBRO DE ACTAS ACCIONISTAS | -- Seleccione -- | -- Seleccione -- | | | Limpiar |
| LIBRO DE CONTROL DE BOLETAJE | -- Seleccione -- | -- Seleccione -- | | | Limpiar |
| DIARIO MAYOR GENERAL | | | | | |
| LIBRO DE REGISTRO DE ACCIONISTAS | | | | | |
| LIBRO DE ACTAS DE JUNTA DIRECTIVA | | | | | |
| LIBRO DE ACTAS DE GERENCIA | | | | | |
| LIBRO DE ACTAS CONSEJO CONSULTIVO | | | | | |
| LIBRO DE REGISTRO DE ACTAS DE ASAMBLEAS GENERAL DE ACCIONISTAS | | | | | |
| LIBRO DE ACTAS ÓRGANO ADMINISTRACION | | | | | |

3. RESUMEN

3. RESUMEN

| | |
|--|------------|
| Cantidad de libros | 4 |
| Cantidad de hojas | 400 |
| Impuesto a pagar de los libros no sujetos a intereses y mora | 50.00 |
| Impuesto a pagar de los libros sujetos a intereses y mora | 150.00 |
| LIBRO MAYOR | |
| LIBRO DIARIO | |
| ESTADOS FINANCIEROS | |
| Fecha de inscripción | 31/03/2012 |

4. RECTIFICACIÓN (opcional)

(llene solo si necesita corregir datos de un formulario SAT-7121 anterior)

| | |
|---|----------------------|
| Número de formulario SAT-7121 que se rectifica Son 11 dígitos que aparecen en la parte superior derecha del encabezado del formulario a corregir. Ejemplo 12345678901 | <input type="text"/> |
| (-) Impuesto ingresado con el formulario que se rectifica y anteriores | |
| (=) Impuesto a pagar | 200.00 |

5. ACCESORIOS

(son las multas, intereses y mora por presentación o pago extemporáneo)

| | |
|---|---|
| Fecha máxima de pago sin accesorios Fecha máxima para la primera habilitación de libros sin accesorios, son 30 días hábiles contados desde la inscripción. | 18/05/2012 |
| ¿Cuándo pagará este formulario? Si el pago lo realizará después del 03/02/2016 , cambie la fecha de esta casilla (máximo 20 días hábiles contados a partir de hoy). Luego de esa fecha el formulario caducará, el banco lo rechazará y deberá llenar otro. En base a esa fecha el formulario podrá adicionar accesorios. | <input type="text" value="03/02/2016"/>  |
| (+) Multa formal (por presentación extemporánea) | 150.00 |
| (+) Multa por omisión | 0.00 |
| (+) Multa por rectificación | 0.00 |
| (+) Intereses | 38.31 |
| (+) Mora | 15.27 |
| (=) Accesorios a pagar | 203.58 |
| TOTAL A PAGAR | 403.58 |

[Guardar](#) [Guardar y salir](#) [Historial](#) [Eliminar](#) [Enviar datos por email](#) [Imprimir Formulario](#)

Para revisar si el formulario está bien llenado presione el botón "Validar"

VALIDAR

Proceso para generar la resolución

Llenar formulario Buscar formulario Presentar formulario Preguntas frecuentes Contáctenos

Buscar formulario

Ingresa estos dos datos que aparecen en la cabecera del formulario:

| | | |
|----------------------|--|-----------------|
| Número de Formulario | <input type="text" value="10318216160"/> | Ej. 12345678901 |
| Número de Acceso | <input type="text" value="637175873"/> | Ej. 123456789 |

Por favor escriba los caracteres que vea en la imagen:



Puede escribir mayúsculas o minúsculas

CONTINUAR

| | | |
|---|---|--|
| <div>SAT</div> <div>Superintendencia de Administración Tributaria</div> | <div>HABILITACIÓN LIBROS</div> | <div>SAT-7121</div> <div>Release 1</div> |
| <div>Número de Acceso</div> <div>637 175 873</div> | <div>Impuesto de Timbres Fiscales y de Papel Sellado Especial Para Protocolos. Habilidadación y autorización de libros. Recibo de pago.</div> | <div>Número de Formulario</div> <div>10 318 216 160</div> |
| | <div>4 de 4: Presentado</div> | <div>Número de Contingencia</div> <div>650 004 243 800 746 560</div> |

- Aclaraciones
- a) ¿Quiénes pueden utilizar este formulario?

Los contribuyentes que tengan establecimiento registrado y requieran autorización y/o habilitación de libros.
- b) ¿Cómo se usa este formulario?

• Llene, valide y congele este formulario. Aparecerá el botón "Imprimir SAT-2000".

• Imprima la boleta SAT-2000 y páguelo en un banco (por banca electrónica o en agencia bancaria).
- c) ¿Cómo obtengo la autorización de los libros?

Al pagar el SAT-2000 ingrese a la opción Buscar formulario desde Declaraguате y al ingresar al formulario automáticamente se mostrará al final del formulario el botón "Imprimir Resolución" por lo que ya no será necesario obtener las etiquetas de autorización.
- d) ¿Cuál es el valor por cada hoja que necesita habilitar en el libro?

Cada hoja tiene un valor de Q0.50 (salvo que esté exento según Decreto 37-92 artículo 10).
- e) ¿Puedo rectificar el formulario?

Sí, se podrá rectificar formularios que desde su pago, no hayan transcurrido más de 72 horas.

1. BÚSQUEDA INFORMACIÓN DEL CONTRIBUYENTE

| | |
|--|--|
| <div>NIT del contribuyente</div> <div>Persona individual o jurídica que solicitará la autorización y/o habilitación de libros</div> <div>(</div> | |
|--|--|

Realizará una rectificación

☐ Sí ☒ No

2. AUTORIZACIÓN Y/O HABILITACIÓN DE LIBROS

| Tipo de libro | Manual o Computarizado | Establecimiento (solo para "Compras" y "Ventas") | Cantidad de hojas | Valor | Número de Resolución |
|------------------|------------------------|--|-------------------|--------|----------------------|
| LIBRO DE COMPRAS | MANUAL | | 100 | 50.00 | 2016-1-61-790 |
| LIBRO DE COMPRAS | MANUAL | | 100 | 50.00 | 2016-1-61-791 |
| LIBRO DE VENTAS | MANUAL | | 100 | 50.00 | 2016-1-61-792 |
| LIBRO DE VENTAS | MANUAL | | 1,000 | 500.00 | 2016-1-61-793 |

3. RESUMEN

| | |
|--|------------|
| Cantidad de libros | 4 |
| Cantidad de hojas | 1300 |
| Impuesto a pagar de los libros no sujetos a intereses y mora | 650.00 |
| Impuesto a pagar de los libros sujetos a intereses y mora | 0.00 |
| Fecha de inscripción | 08/12/1994 |

4. RECTIFICACIÓN (opcional)

(llene solo si necesita corregir datos de un formulario SAT-7121 anterior)

Número de formulario SAT-7121 que se rectifica

Son 11 dígitos que aparecen en la parte superior derecha del encabezado del formulario a corregir. Ejemplo 12345678901

(-) Impuesto ingresado con el formulario que se rectifica y anteriores

(=) Impuesto a pagar

650.00

5. ACCESORIOS

(son las multas, intereses y mora por presentación o pago extemporáneo)

Fecha máxima de pago sin accesorios

Fecha máxima para la primera habilitación de libros sin accesorios, son 30 días hábiles contados desde la inscripción.

19/01/1995

¿Cuándo pagará este formulario?

Si el pago lo realizará después del 12/02/2016, cambie la fecha de esta casilla (máximo 20 días hábiles contados a partir de hoy). Luego de esa fecha el formulario caducará, el banco lo rechazará y deberá llenar otro. En base a esa fecha el formulario podrá adicionar accesorios.

12/02/2016

(+) Multa formal (por presentación extemporánea)

0.00

(+) Multa por omisión

0.00

(+) Multa por rectificación

0.00

(+) Intereses

0.00

(+) Mora

0.00

(=) Accesorios a pagar

0.00

TOTAL A PAGAR

650.00

[Historial](#) [Enviar datos por email](#) [Enviar constancia](#) [Imprimir Formulario](#) [Imprimir constancia](#)

CONSTANCIA DE RECEPCION

| | |
|------------------------|---|
| Fecha de presentación: | 12/02/2016 11:31:16 |
| Banco: | BANCO INDUSTRIAL, S.A. |
| Canal de Presentación | VENTANILLA BANCARIA |
| Marca de caja: | 01520160212085201 |
| Firma electrónica: | mWefoV1n0M5n*2QsuXSGiPHVcKarIneyjh8FbXAaWT1c fALvXiDnsx64uthNmVNWEz9TpyueUtsaKOoE6WcOTA== |

IMPRIMIR RESOLUCIÓN

HABILITACIÓN LIBROS

Generada desde www.declaraguate.gt con Número de formulario 10318216160 y Número de acceso 637175873

| Fecha de autorización: 12/02/2016 | | | | | |
|--|------------------------|---|-------------------|--------|---------------------|
| Tipo de Libro | Manual o Computarizado | Establecimiento (solo para "Compras" y "Ventas") | Cantidad de Hojas | Valor | Resolución |
| LIBRO DE COMPRAS | MANUAL | 7 - 1 | 100 | 50.00 | 2016 - 1 - 61 - 790 |
| LIBRO DE COMPRAS | MANUAL | 10 - | 100 | 50.00 | 2016 - 1 - 61 - 791 |
| LIBRO DE VENTAS | MANUAL | 7 | 100 | 50.00 | 2016 - 1 - 61 - 792 |
| LIBRO DE VENTAS | MANUAL | 24 - | 1,000 | 500.00 | 2016 - 1 - 61 - 793 |
| RESUMEN | | | | | |
| Cantidad de libros | | | 4 | | |
| Cantidad de hojas | | | 1,300 | | |
| Impuesto pagado | | | 650.00 | | |
| Impuesto pagado de los libros sujetos a intereses y mora | | | 0.00 | | |
| Fecha de inscripción | | | 08/12/1994 | | |

- Contribuyentes con acceso a la Agencia Virtual 245,178 (03/02/2015).
- Contribuyentes que solicitaron autorizaciones de libros en el 2014, 2015 y 2016 y que tienen acceso a la Agencia Virtual 13,934 (03/02/2015).
- Disminución de colas del RTU en aproximadamente 10%.



Habilitaciones y autorizaciones efectuadas

2016

| 2014 | | 2015 | | 2016 (enero) | | Total | |
|---------|----------------|---------|----------------|--------------|----------------|---------|----------------|
| NIT | Autorizaciones | NIT | Autorizaciones | NIT | Autorizaciones | NIT | Autorizaciones |
| 116,443 | 285,207 | 123,347 | 270,568 | 13,078 | 24,877 | 252,868 | 580,652 |